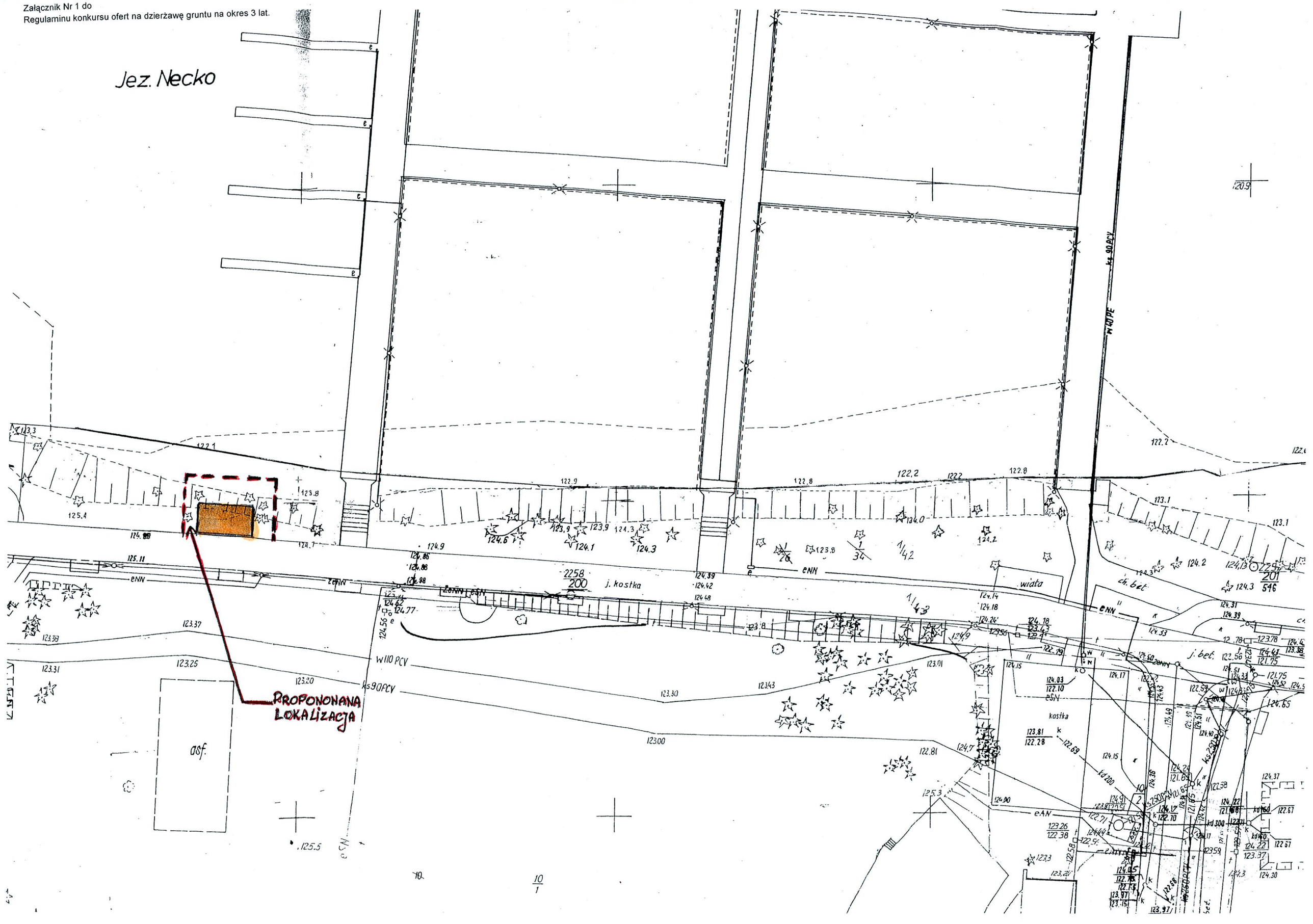Załącznik Nr 1 do
Regulaminu konkursu ofert na dzierżawę gruntu na okres 3 lat.